

Fotostandard für Fahrausweise des öffentlichen Verkehrs

Grundsätze für die Annahme von Fotos

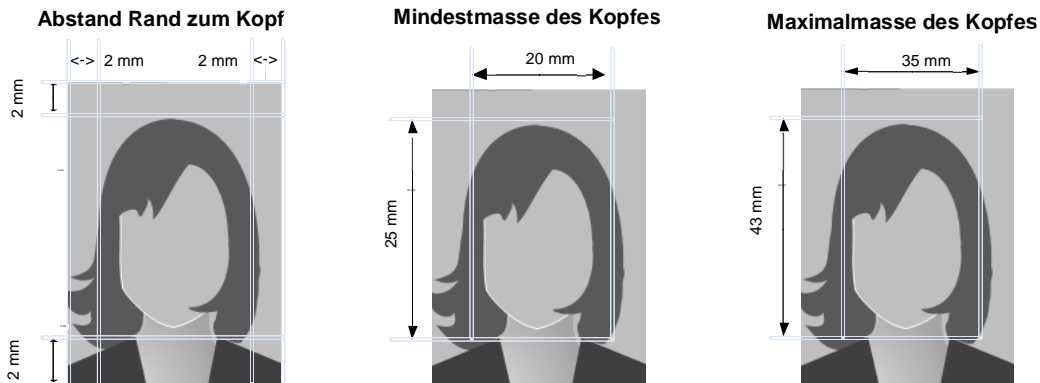

Tipps zur Annahme der Fotos und für das Anbringen auf den Fotobeleg

- Die Fotos dürfen auch auf Fotopapier ausgedruckt sein, müssen aber eine gute Qualität (Auflösung) haben.
- Die Fotos dürfen in Graustufen oder farbig sein.
- Verwenden Sie Fotozangen mit eckigen Ausstanz. Die 2 mm Regel gilt ab dem innersten Punkt des Rands.
- Nutzen Sie die Fotozange nur bei Fotos im Passbild Format (ca. 35 mm * 45 mm).
- Nutzen Sie die Schere für den Zuschnitt der Fotos, welche grösser sind als das Passfotoformat.
z.B. für Prontophot Funny Poses oder 3-Split
- Verwenden Sie doppelseitiges Klebeband oder Fotoecken für das Anbringen des Fotos auf den Fotobeleg. Kleben Sie diesen auf den Fotobeleg im dafür vorgesehenen Platz und fixieren Sie das Foto anschliessend gerade darauf.
Der Grund dafür ist, dass bei Leim die Fotobelege sich verkleben können und das Foto beschädigt wird.
- Grundkartennummer auf der Rückseite des Fotos (mit Vorteil mit einem Filzschreiber) anbringen, ohne dabei das Foto zu beschädigen.
- Bei Personen mit einer Behinderung (z.B. eine blinde Person mit abgedunkelten Brille) ist ein entsprechender und auffälliger Hinweis auf der Vorderseite des Fotobeleg anzubringen.

Geeignete Fotos

Standard Fotos

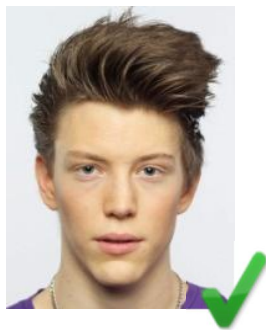

Fotos mit Accessoires

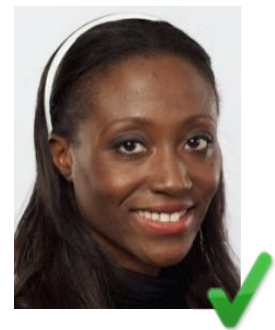

Fotos mit Kopfbedeckung



Foto wird akzeptiert, da religiöser Hintergrund

Ungeeignete Fotos

Fotos mit Beschädigung

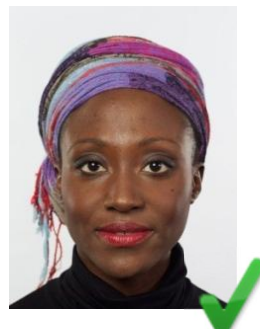
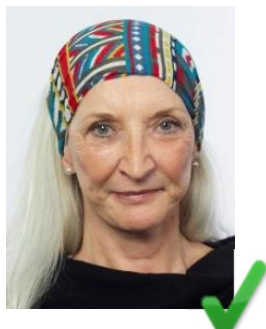

Foto ist verpixelt



Foto ist unscharf

Gesichtsausschnitt ungeeignet



Abstand zum Rand zu klein

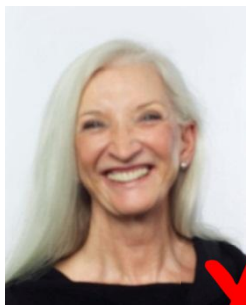
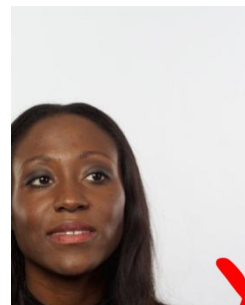

Kopf nicht ganz auf dem Foto

Beschädigte Fotos



Foto mit Falzlinien



Foto mit Stempel



Foto mit Büroklammerabdruck



Foto mit Folie

Fotos mit ungeeigneter Belichtung



Kontrast ungeeignet

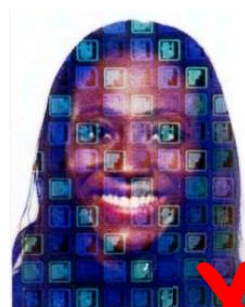
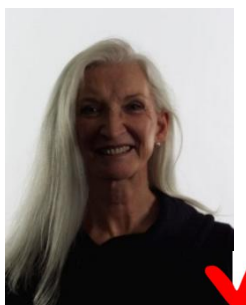

Gesicht nicht erkennbar



Schatten im Gesicht

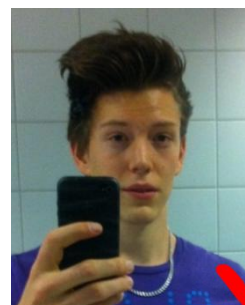

Qualität ungenügend

Handy Fotos

Blick des Kunden



Blick zur Seite



Blick nach unten



Aufnahme von der Seite

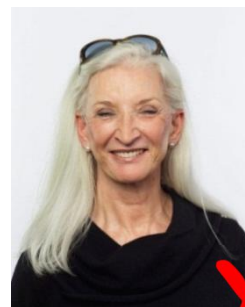

Augen geschlossen

Fotos mit ungeeignetem Hintergrund

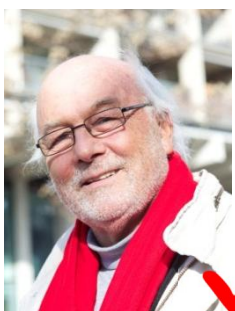

Unruhiger Hintergrund

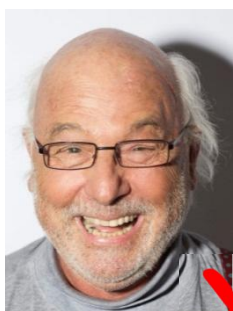

Kopf wirft Schatten



Lichtquelle im Hintergrund



Hintergrund zu dunkel

Fotos mit Kopfbedeckung



Gesicht nicht erkennbar



Gesicht nicht erkennbar



Gesicht nicht erkennbar



Gesicht nicht erkennbar

Fotos mit Accessoires



Foulard nicht gestattet



Keine getragene Kopfhörer

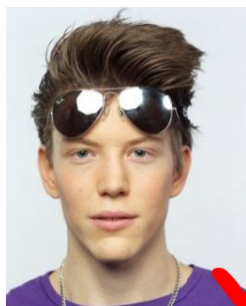

Keine Accessoires im Gesicht

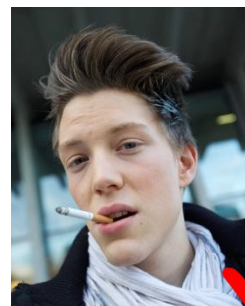

Zigarette nicht gestattet

Fotos mit Brillen



Augen sind nicht erkennbar



Augen sind nicht erkennbar



Augen sind nicht erkennbar



Augen sind nicht erkennbar